

建湖县人民政府拟征收土地公告

建拟征字〔2022〕第1号

为保障建湖县经济发展需求，根据《中华人民共和国土地管理法》等法律法规的规定，现发布拟征收土地公告：

一、建设用地项目呈报名称

成片开发方案（悦阳工业片区地块01）

二、拟征收土地的位置、范围、权属、用途

土地位置：颜单镇古虹村五组；

土地范围：东至沟渠、南至航空路、西至经五路、北至沟渠；（详见附图）

涉及的农村集体经济组织：颜单镇古虹村村民委员会；

土地用途：绿地与开敞空间用地。

三、拟征收土地目的

本次拟征收土地用于经批准的土地征收成片开发范围内项目建设，符合法律法规规定的可以征收情形。

四、开展土地现状调查安排

拟于2022年1月19日至2022年1月30日由建湖县自然资源和规划局组织对拟征收土地的权属、地类、面积以及地上附着物权属、种类、数量等信息进行调查，请拟征收土地的所有权人、使用权人配合调查工作，并在《土地现状调查确认表》上签字或盖章予以确认。待调查完成后，制定被征收土地村（居）的具体土地征收补偿安置方案并予以公告。

五、其他事项

本公告发布之日起，任何单位和个人不得在拟征地范围内抢栽抢建；违反规定抢栽抢建的，不予补偿安置。

本公告在拟征收土地涉及的镇（街道、区）和村、村民小组所在地予以张贴，公告期10个工作日。

特此公告。



建湖县人民政府拟征收土地公告

建拟征字〔2022〕第2号

为保障建湖县经济发展需求，根据《中华人民共和国土地管理法》等法律法规的规定，现发布拟征收土地公告：

一、建设用地项目呈报名称

成片开发方案（悦阳工业片区地块02）

二、拟征收土地的位置、范围、权属、用途

土地位置：颜单镇古虹村五组；

土地范围：东至沟渠、南至航空路、西至经五路、北至沟渠；（详见附图）

涉及的农村集体经济组织：颜单镇古虹村村民委员会；

土地用途：工矿用地。

三、拟征收土地目的

本次拟征收土地用于经批准的土地征收成片开发范围内项目建设，符合法律法规规定的可以征收情形。

四、开展土地现状调查安排

拟于2022年1月19日至2022年1月30日由建湖县自然资源和规划局组织对拟征收土地的权属、地类、面积以及地上附着物权属、种类、数量等信息进行调查，请拟征收土地的所有权人、使用权人配合调查工作，并在《土地现状调查确认表》上签字或盖章予以确认。待调查完成后，制定被征收土地村（居）的具体土地征收补偿安置方案并予以公告。

五、其他事项

本公告发布之日起，任何单位和个人不得在拟征地范围内抢栽抢建；违反规定抢栽抢建的，不予补偿安置。

本公告在拟征收土地涉及的镇（街道、区）和村、村民小组所在地予以张贴，公告期10个工作日。

特此公告。



建湖县人民政府拟征收土地公告

建拟征字〔2022〕第3号

为保障建湖县经济发展需求，根据《中华人民共和国土地管理法》等法律法规的规定，现发布拟征收土地公告：

一、建设用地项目呈报名称

成片开发方案（悦阳工业片区地块03）

二、拟征收土地的位置、范围、权属、用途

土地位置：颜单镇古虹村五组；

土地范围：东至沟渠、南至航空路、西至经五路、北至沟渠；（详见附图）

涉及的农村集体经济组织：颜单镇古虹村村民委员会；

土地用途：交通运输用地。

三、拟征收土地目的

本次拟征收土地用于经批准的土地征收成片开发范围内项目建设，符合法律法规规定的可以征收情形。

四、开展土地现状调查安排

拟于2022年1月19日至2022年1月30日由建湖县自然资源和规划局组织对拟征收土地的权属、地类、面积以及地上附着物权属、种类、数量等信息进行调查，请拟征收土地的所有权人、使用权人配合调查工作，并在《土地现状调查确认表》上签字或盖章予以确认。待调查完成后，制定被征收土地村（居）的具体土地征收补偿安置方案并予以公告。

五、其他事项

本公告发布之日起，任何单位和个人不得在拟征地范围内抢栽抢建；违反规定抢栽抢建的，不予补偿安置。

本公告在拟征收土地涉及的镇（街道、区）和村、村民小组所在地予以张贴，公告期10个工作日。

特此公告。



建湖县人民政府拟征收土地公告

建拟征字〔2022〕第4号

为保障建湖县经济发展需求，根据《中华人民共和国土地管理法》等法律法规的规定，现发布拟征收土地公告：

一、建设用地项目呈报名称

成片开发方案（悦阳工业片区地块04）

二、拟征收土地的位置、范围、权属、用途

土地位置：颜单镇古虹村五组；

土地范围：东至沟渠、南至航空路、西至经五路、北至沟渠；（详见附图）

涉及的农村集体经济组织：颜单镇古虹村村民委员会；

土地用途：绿地与开敞空间用地。

三、拟征收土地目的

本次拟征收土地用于经批准的土地征收成片开发范围内项目建设，符合法律法规规定的可以征收情形。

四、开展土地现状调查安排

拟于2022年1月19日至2022年1月30日由建湖县自然资源和规划局组织对拟征收土地的权属、地类、面积以及地上附着物权属、种类、数量等信息进行调查，请拟征收土地的所有权人、使用权人配合调查工作，并在《土地现状调查确认表》上签字或盖章予以确认。待调查完成后，制定被征收土地村（居）的具体土地征收补偿安置方案并予以公告。

五、其他事项

本公告发布之日起，任何单位和个人不得在拟征地范围内抢栽抢建；违反规定抢栽抢建的，不予补偿安置。

本公告在拟征收土地涉及的镇（街道、区）和村、村民小组所在地予以张贴，公告期10个工作日。

特此公告。



建湖县人民政府拟征收土地公告

建拟征字〔2022〕第5号

为保障建湖县经济发展需求，根据《中华人民共和国土地管理法》等法律法规的规定，现发布拟征收土地公告：

一、建设用地项目呈报名称

成片开发方案（悦阳工业片区地块05）

二、拟征收土地的位置、范围、权属、用途

土地位置：颜单镇古虹村五组；

土地范围：东至沟渠、南至航空路、西至经五路、北至沟渠；（详见附图）

涉及的农村集体经济组织：颜单镇古虹村村民委员会；

土地用途：工矿用地。

三、拟征收土地目的

本次拟征收土地用于经批准的土地征收成片开发范围内项目建设，符合法律法规规定的可以征收情形。

四、开展土地现状调查安排

拟于2022年1月19日至2022年1月30日由建湖县自然资源和规划局组织对拟征收土地的权属、地类、面积以及地上附着物权属、种类、数量等信息进行调查，请拟征收土地的所有权人、使用权人配合调查工作，并在《土地现状调查确认表》上签字或盖章予以确认。待调查完成后，制定被征收土地村（居）的具体土地征收补偿安置方案并予以公告。

五、其他事项

本公告发布之日起，任何单位和个人不得在拟征地范围内抢栽抢建；违反规定抢栽抢建的，不予补偿安置。

本公告在拟征收土地涉及的镇（街道、区）和村、村民小组所在地予以张贴，公告期10个工作日。

特此公告。



建湖县人民政府拟征收土地公告

建拟征字〔2022〕第6号

为保障建湖县经济发展需求，根据《中华人民共和国土地管理法》等法律法规的规定，现发布拟征收土地公告：

一、建设用地项目呈报名称

成片开发方案（悦阳工业片区地块06）

二、拟征收土地的位置、范围、权属、用途

土地位置：颜单镇古虹村五组；

土地范围：东至沟渠、南至航空路、西至经五路、北至沟渠；（详见附图）

涉及的农村集体经济组织：颜单镇古虹村村民委员会；

土地用途：交通运输用地。

三、拟征收土地目的

本次拟征收土地用于经批准的土地征收成片开发范围内项目建设，符合法律法规规定的可以征收情形。

四、开展土地现状调查安排

拟于2022年1月19日至2022年1月30日由建湖县自然资源和规划局组织对拟征收土地的权属、地类、面积以及地上附着物权属、种类、数量等信息进行调查，请拟征收土地的所有权人、使用权人配合调查工作，并在《土地现状调查确认表》上签字或盖章予以确认。待调查完成后，制定被征收土地村（居）的具体土地征收补偿安置方案并予以公告。

五、其他事项

本公告发布之日起，任何单位和个人不得在拟征地范围内抢栽抢建；违反规定抢栽抢建的，不予补偿安置。

本公告在拟征收土地涉及的镇（街道、区）和村、村民小组所在地予以张贴，公告期10个工作日。

特此公告。



建湖县人民政府拟征收土地公告

建拟征字〔2022〕第7号

为保障建湖县经济发展需求，根据《中华人民共和国土地管理法》等法律法规的规定，现发布拟征收土地公告：

一、建设用地项目呈报名称

成片开发方案（悦阳工业片区地块07）

二、拟征收土地的位置、范围、权属、用途

土地位置：塘河街道七里村三组、四组；

土地范围：东至经五路、南至唐桥路、西至沟渠、北至旱地；（详见附图）

涉及的农村集体经济组织：塘河街道七里村村民委员会；

土地用途：工矿用地。

三、拟征收土地目的

本次拟征收土地用于经批准的土地征收成片开发范围内项目建设，符合法律法规规定的可以征收情形。

四、开展土地现状调查安排

拟于2022年1月19日至2022年1月30日由建湖县自然资源和规划局组织对拟征收土地的权属、地类、面积以及地上附着物权属、种类、数量等信息进行调查，请拟征收土地的所有权人、使用权人配合调查工作，并在《土地现状调查确认表》上签字或盖章予以确认。待调查完成后，制定被征收土地村（居）的具体土地征收补偿安置方案并予以公告。

五、其他事项

本公告发布之日起，任何单位和个人不得在拟征地范围内抢栽抢建；违反规定抢栽抢建的，不予补偿安置。

本公告在拟征收土地涉及的镇（街道、区）和村、村民小组所在地予以张贴，公告期10个工作日。

特此公告。



建湖县人民政府拟征收土地公告

建拟征字〔2022〕第8号

为保障建湖县经济发展需求，根据《中华人民共和国土地管理法》等法律法规的规定，现发布拟征收土地公告：

一、建设用地项目呈报名称

成片开发方案（悦阳工业片区地块08）

二、拟征收土地的位置、范围、权属、用途

土地位置：塘河街道七里村四组；

土地范围：东至经五路、南至唐桥路、西至沟渠、北至旱地；（详见附图）

涉及的农村集体经济组织：塘河街道七里村村民委员会；

土地用途：绿地与开敞空间用地。

三、拟征收土地目的

本次拟征收土地用于经批准的土地征收成片开发范围内项目建设，符合法律法规规定的可以征收情形。

四、开展土地现状调查安排

拟于2022年1月19日至2022年1月30日由建湖县自然资源和规划局组织对拟征收土地的权属、地类、面积以及地上附着物权属、种类、数量等信息进行调查，请拟征收土地的所有权人、使用权人配合调查工作，并在《土地现状调查确认表》上签字或盖章予以确认。待调查完成后，制定被征收土地村（居）的具体土地征收补偿安置方案并予以公告。

五、其他事项

本公告发布之日起，任何单位和个人不得在拟征地范围内抢栽抢建；违反规定抢栽抢建的，不予补偿安置。

本公告在拟征收土地涉及的镇（街道、区）和村、村民小组所在地予以张贴，公告期10个工作日。

特此公告。



建湖县人民政府拟征收土地公告

建拟征字〔2022〕第9号

为保障建湖县经济发展需求，根据《中华人民共和国土地管理法》等法律法规的规定，现发布拟征收土地公告：

一、建设用地项目呈报名称

成片开发方案（悦阳工业片区地块09）

二、拟征收土地的位置、范围、权属、用途

土地位置：塘河街道七里村三组、四组；

土地范围：东至经五路、南至唐桥路、西至沟渠、北至旱地；（详见附图）

涉及的农村集体经济组织：塘河街道七里村村民委员会；

土地用途：绿地与开敞空间用地。

三、拟征收土地目的

本次拟征收土地用于经批准的土地征收成片开发范围内项目建设，符合法律法规规定的可以征收情形。

四、开展土地现状调查安排

拟于2022年1月19日至2022年1月30日由建湖县自然资源和规划局组织对拟征收土地的权属、地类、面积以及地上附着物权属、种类、数量等信息进行调查，请拟征收土地的所有权人、使用权人配合调查工作，并在《土地现状调查确认表》上签字或盖章予以确认。待调查完成后，制定被征收土地村（居）的具体土地征收补偿安置方案并予以公告。

五、其他事项

本公告发布之日起，任何单位和个人不得在拟征地范围内抢栽抢建；违反规定抢栽抢建的，不予补偿安置。

本公告在拟征收土地涉及的镇（街道、区）和村、村民小组所在地予以张贴，公告期10个工作日。

特此公告。



建湖县人民政府拟征收土地公告

建拟征字〔2022〕第10号

为保障建湖县经济发展需求，根据《中华人民共和国土地管理法》等法律法规的规定，现发布拟征收土地公告：

一、建设用地项目呈报名称

成片开发方案（悦阳工业片区地块10）

二、拟征收土地的位置、范围、权属、用途

土地位置：塘河街道七里村四组；

土地范围：东至经五路、南至唐桥路、西至沟渠、北至旱地；（详见附图）

涉及的农村集体经济组织：塘河街道七里村村民委员会；

土地用途：绿地与开敞空间用地。

三、拟征收土地目的

本次拟征收土地用于经批准的土地征收成片开发范围内项目建设，符合法律法规规定的可以征收情形。

四、开展土地现状调查安排

拟于2022年1月19日至2022年1月30日由建湖县自然资源和规划局组织对拟征收土地的权属、地类、面积以及地上附着物权属、种类、数量等信息进行调查，请拟征收土地的所有权人、使用权人配合调查工作，并在《土地现状调查确认表》上签字或盖章予以确认。待调查完成后，制定被征收土地村（居）的具体土地征收补偿安置方案并予以公告。

五、其他事项

本公告发布之日起，任何单位和个人不得在拟征地范围内抢栽抢建；违反规定抢栽抢建的，不予补偿安置。

本公告在拟征收土地涉及的镇（街道、区）和村、村民小组所在地予以张贴，公告期10个工作日。

特此公告。



建湖县人民政府拟征收土地公告

建拟征字〔2022〕第11号

为保障建湖县经济发展需求，根据《中华人民共和国土地管理法》等法律法规的规定，现发布拟征收土地公告：

一、建设用地项目呈报名称

成片开发方案（悦阳工业片区地块11）

二、拟征收土地的位置、范围、权属、用途

土地位置：塘河街道七里村四组；

土地范围：东至经五路、南至唐桥路、西至沟渠、北至旱地；（详见附图）

涉及的农村集体经济组织：塘河街道七里村村民委员会；

土地用途：工矿用地。

三、拟征收土地目的

本次拟征收土地用于经批准的土地征收成片开发范围内项目建设，符合法律法规规定的可以征收情形。

四、开展土地现状调查安排

拟于2022年1月19日至2022年1月30日由建湖县自然资源和规划局组织对拟征收土地的权属、地类、面积以及地上附着物权属、种类、数量等信息进行调查，请拟征收土地的所有权人、使用权人配合调查工作，并在《土地现状调查确认表》上签字或盖章予以确认。待调查完成后，制定被征收土地村（居）的具体土地征收补偿安置方案并予以公告。

五、其他事项

本公告发布之日起，任何单位和个人不得在拟征地范围内抢栽抢建；违反规定抢栽抢建的，不予补偿安置。

本公告在拟征收土地涉及的镇（街道、区）和村、村民小组所在地予以张贴，公告期10个工作日。

特此公告。



建湖县人民政府拟征收土地公告

建拟征字〔2022〕第12号

为保障建湖县经济发展需求，根据《中华人民共和国土地管理法》等法律法规的规定，现发布拟征收土地公告：

一、建设用地项目呈报名称

成片开发方案（悦阳工业片区地块12）

二、拟征收土地的位置、范围、权属、用途

土地位置：塘河街道七里村三组、四组；

土地范围：东至经五路、南至唐桥路、西至沟渠、北至旱地；（详见附图）

涉及的农村集体经济组织：塘河街道七里村村民委员会；

土地用途：工矿用地。

三、拟征收土地目的

本次拟征收土地用于经批准的土地征收成片开发范围内项目建设，符合法律法规规定的可以征收情形。

四、开展土地现状调查安排

拟于2022年1月19日至2022年1月30日由建湖县自然资源和规划局组织对拟征收土地的权属、地类、面积以及地上附着物权属、种类、数量等信息进行调查，请拟征收土地的所有权人、使用权人配合调查工作，并在《土地现状调查确认表》上签字或盖章予以确认。待调查完成后，制定被征收土地村（居）的具体土地征收补偿安置方案并予以公告。

五、其他事项

本公告发布之日起，任何单位和个人不得在拟征地范围内抢栽抢建；违反规定抢栽抢建的，不予补偿安置。

本公告在拟征收土地涉及的镇（街道、区）和村、村民小组所在地予以张贴，公告期10个工作日。

特此公告。



悦阳工业片区01勘测定界图

单位: m.²

宗地编号:

权利人:

地籍图号:

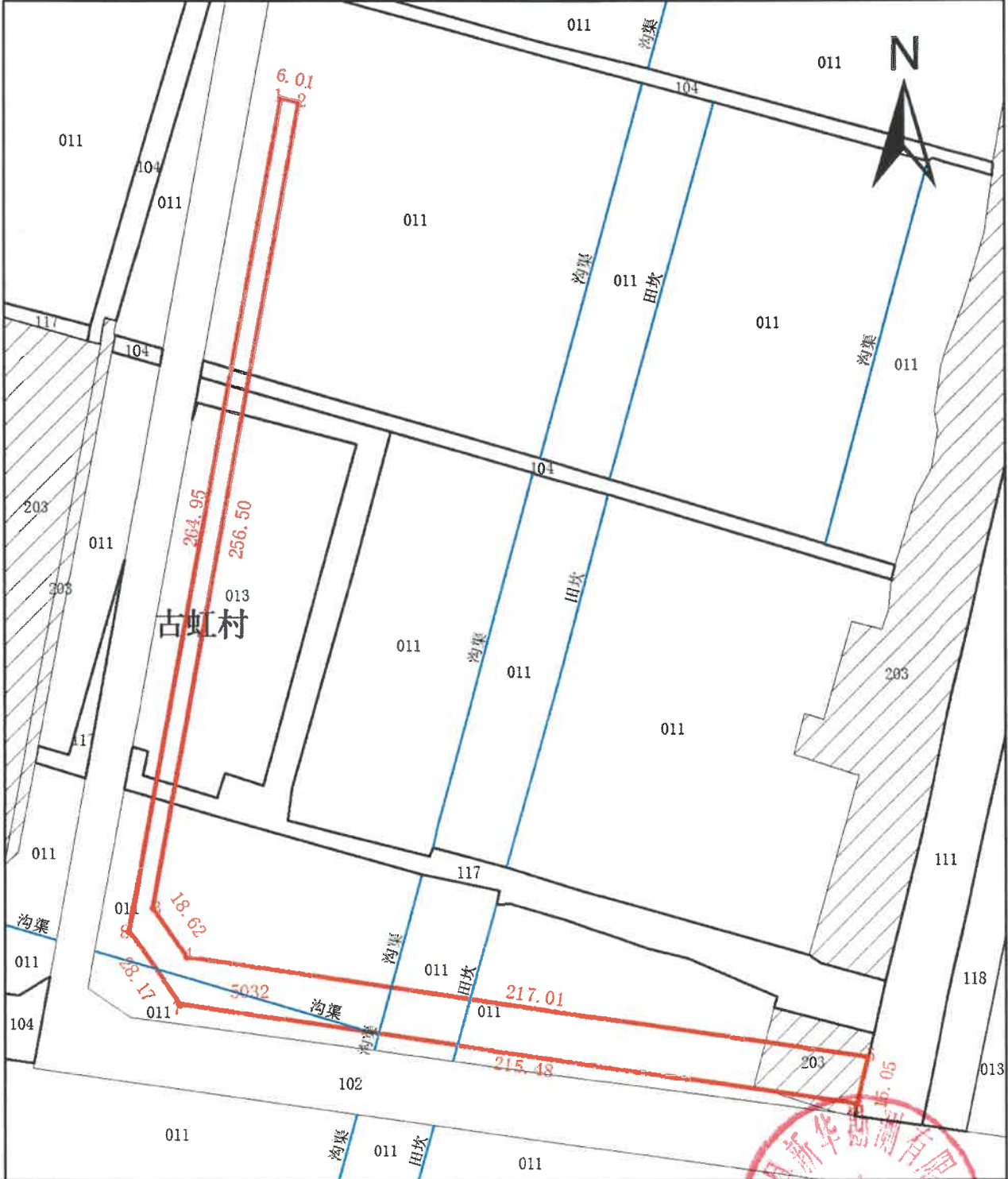

绘图日期:

1:1,800

审核日期:

绘图员: 颜伟

审核员: 孙浩

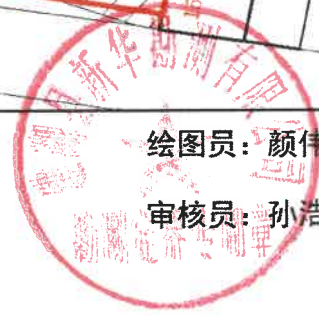

悦阳工业片区02勘测定界图

单位: m.²

宗地编号:

权利人:

地籍图号:

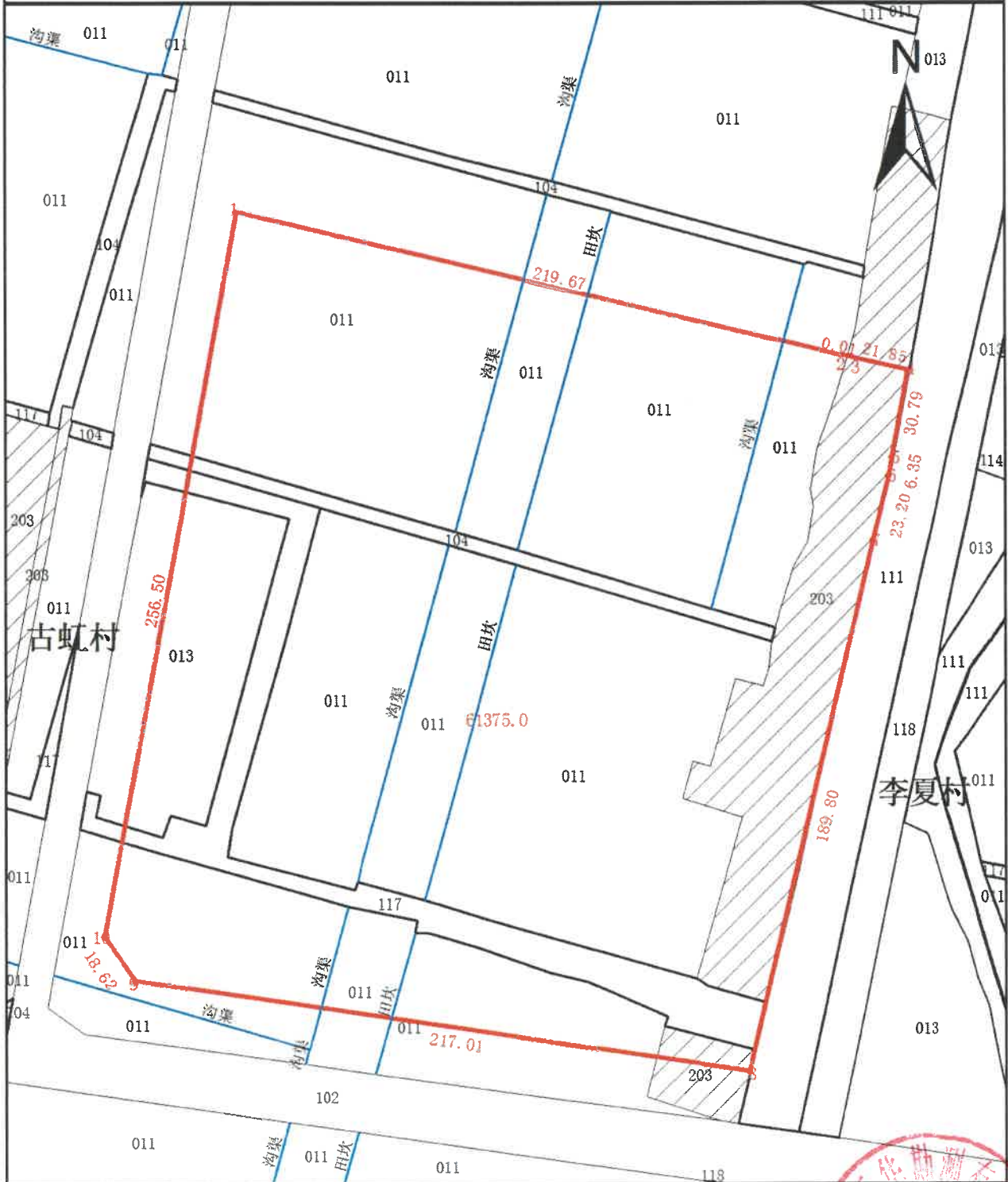

绘图日期:

1:2,000

审核日期:

绘图员: 颜伟

审核员: 孙浩



悦阳工业片区03勘测定界图

单位: m.m²

宗地编号:

权利人:

地籍图号:

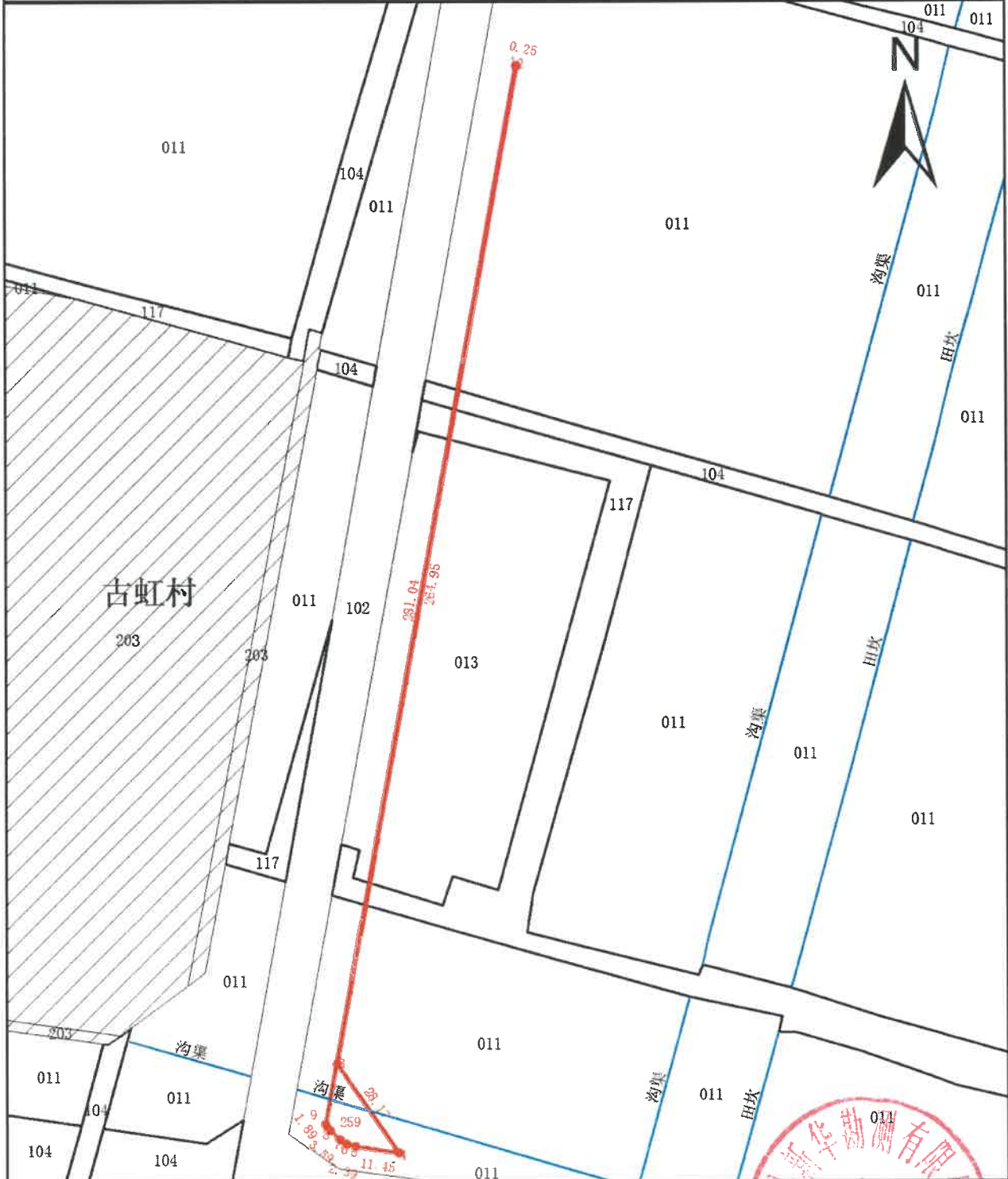

绘图日期:

1:1,500

绘图员: 颜伟

审核日期:

审核员: 孙浩



悦阳工业片区04勘测定界图

单位: $m \cdot m^2$

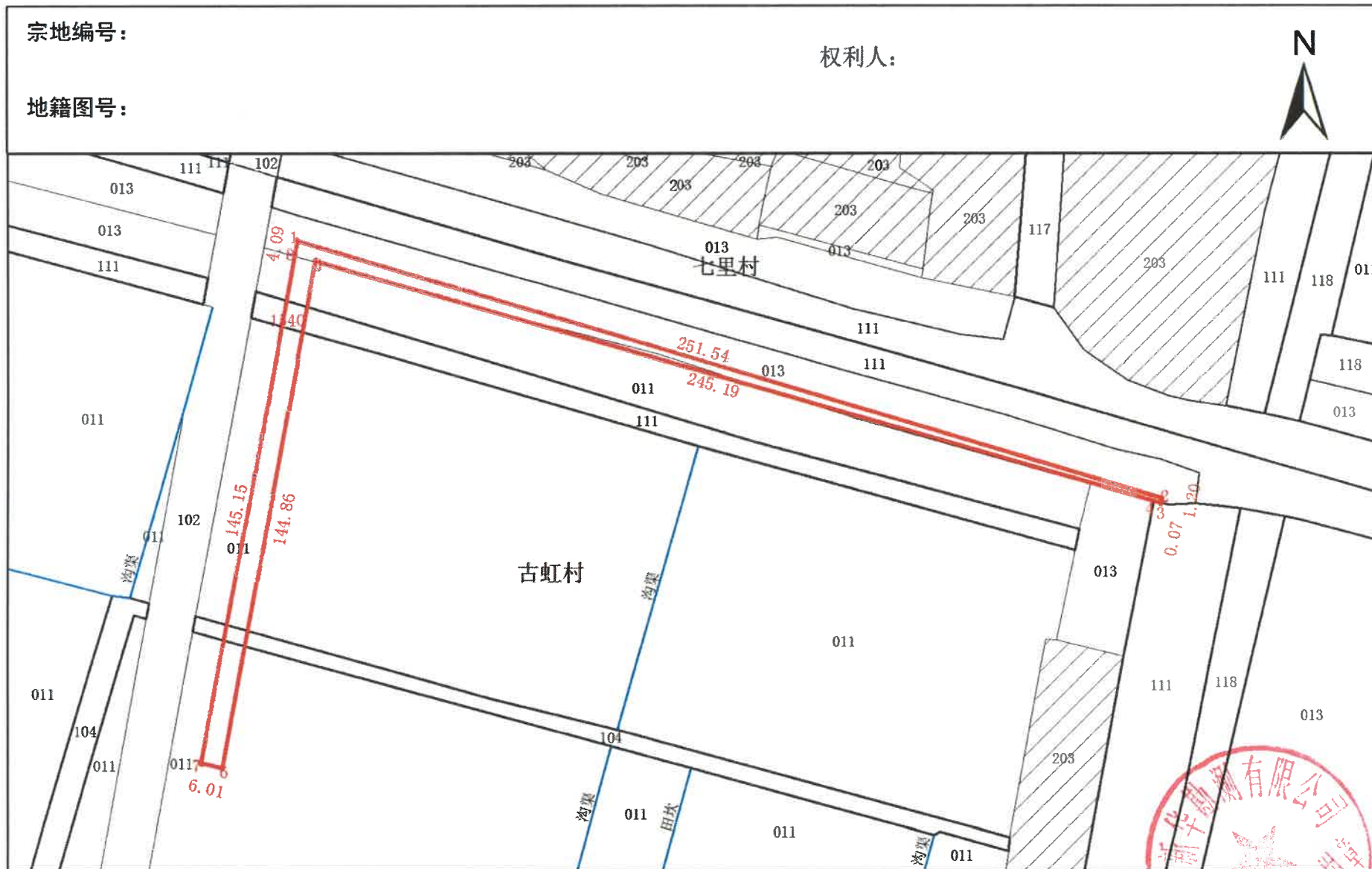

绘图日期: _____

审核日期: _____

1:1,500

绘图员: 颜伟

审核员: 孙浩



悦阳工业片区05勘测定界图

单位: m.m²

宗地编号: _____ 权利人: _____
地籍图号: _____

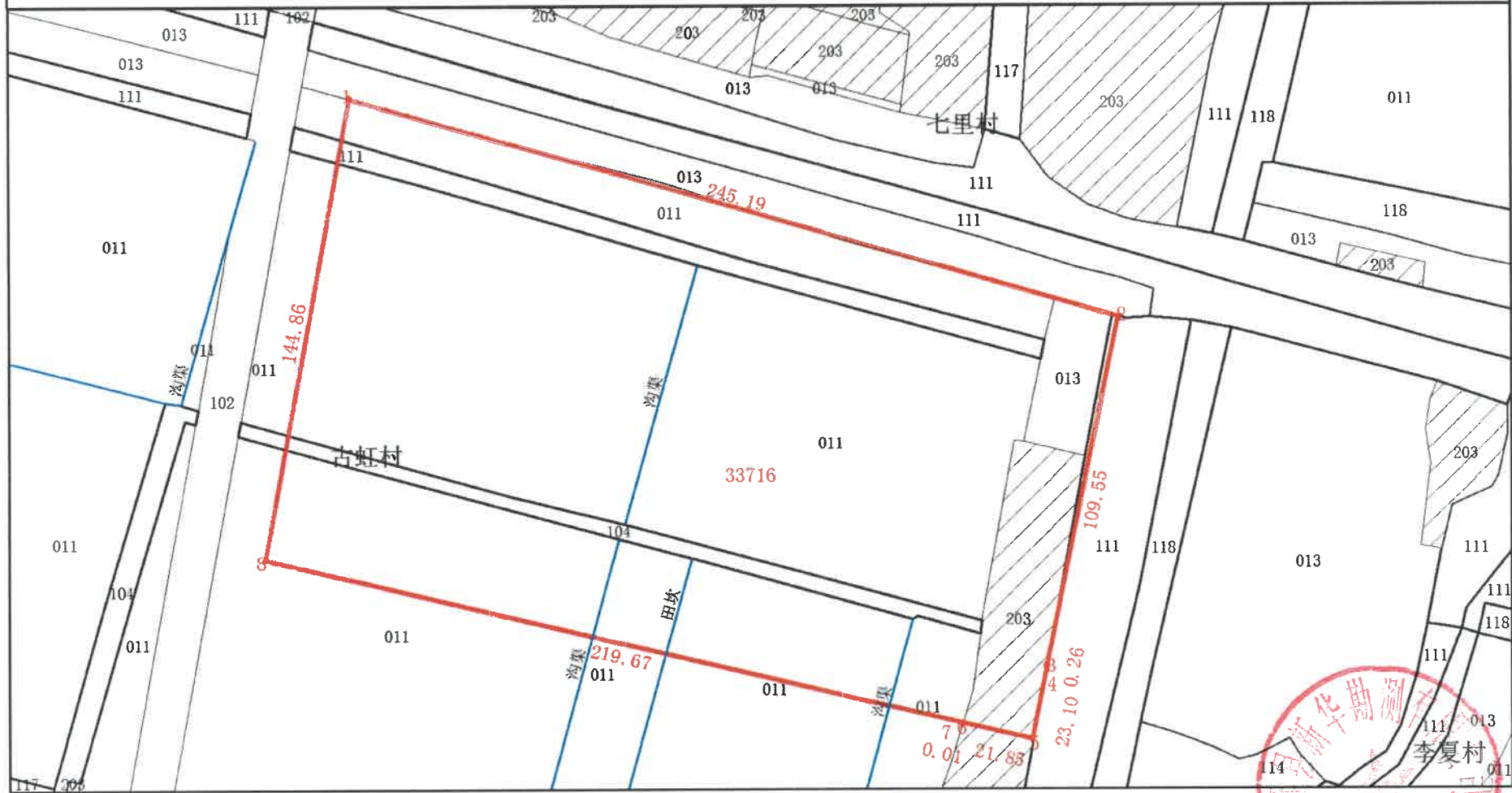

绘图日期: _____

审核日期: _____

1:1,800

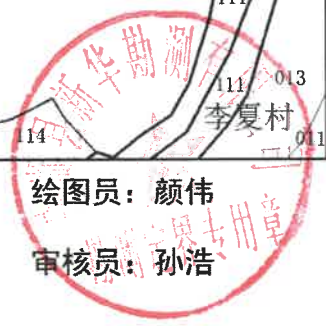

悦阳工业片区06勘测定界图

单位: m.m²

宗地编号:

权利人:

地籍图号:

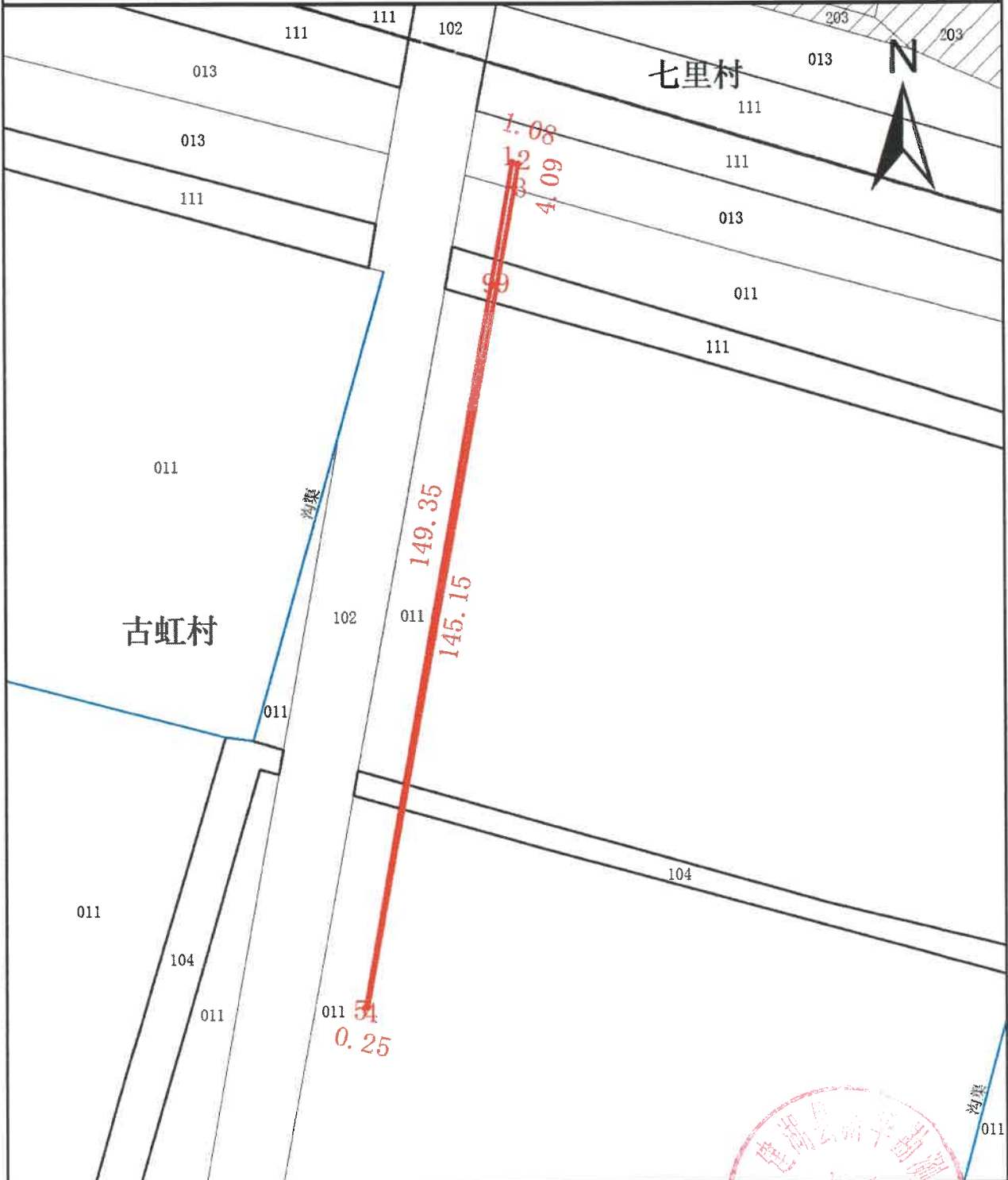

绘图日期:

1:1,000

审核日期:

绘图员: 颜伟

审核员: 孙浩



悦阳工业片区07勘测定界图

单位: m.²

宗地编号:

权利人:

地籍图号:



绘图日期:

1:3,000

审核日期:

绘图员: 颜伟

审核员: 孙浩

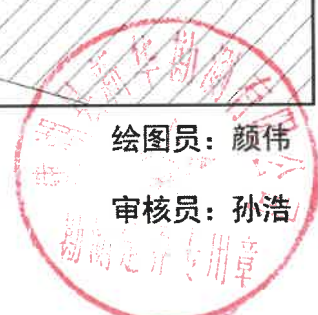

悦阳工业片区09勘测定界图

单位: m.m²

宗地编号:

权利人:

地籍图号:



绘图日期:

1:3,000

绘图员: 颜伟

审核日期:

审核员: 孙浩

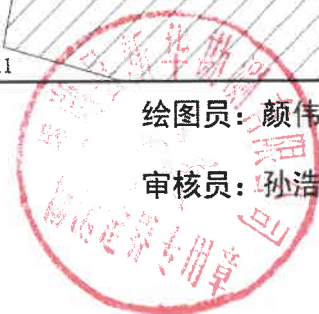

悦阳工业片区10勘测定界图

单位: m.m²

宗地编号:

权利人:

地籍图号:

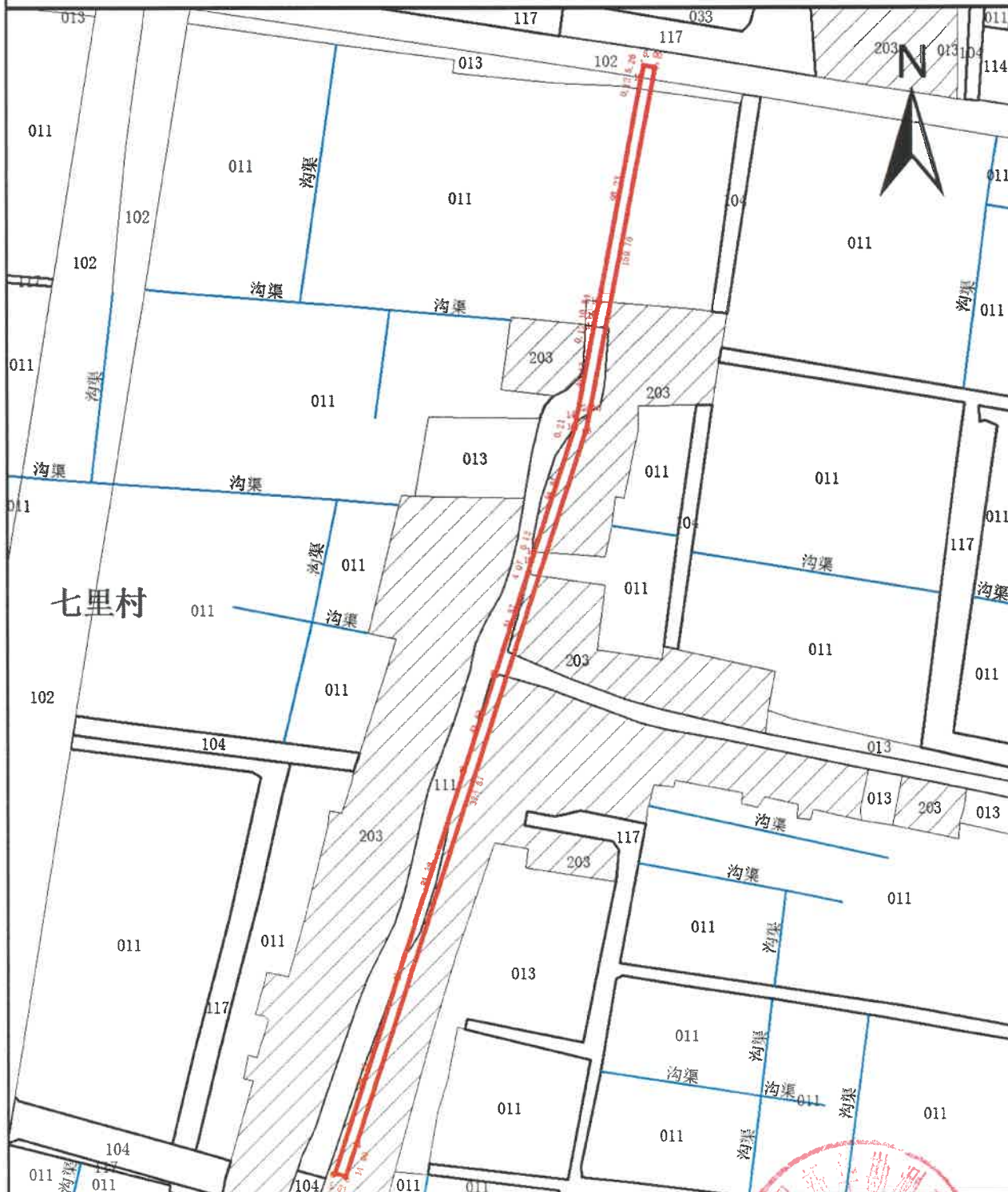

绘图日期:

1:2,500

绘图员: 颜伟

审核日期:

审核员: 孙浩



悦阳工业片区11勘测定界图

单位: m.m²

宗地编号:

权利人:

地籍图号:

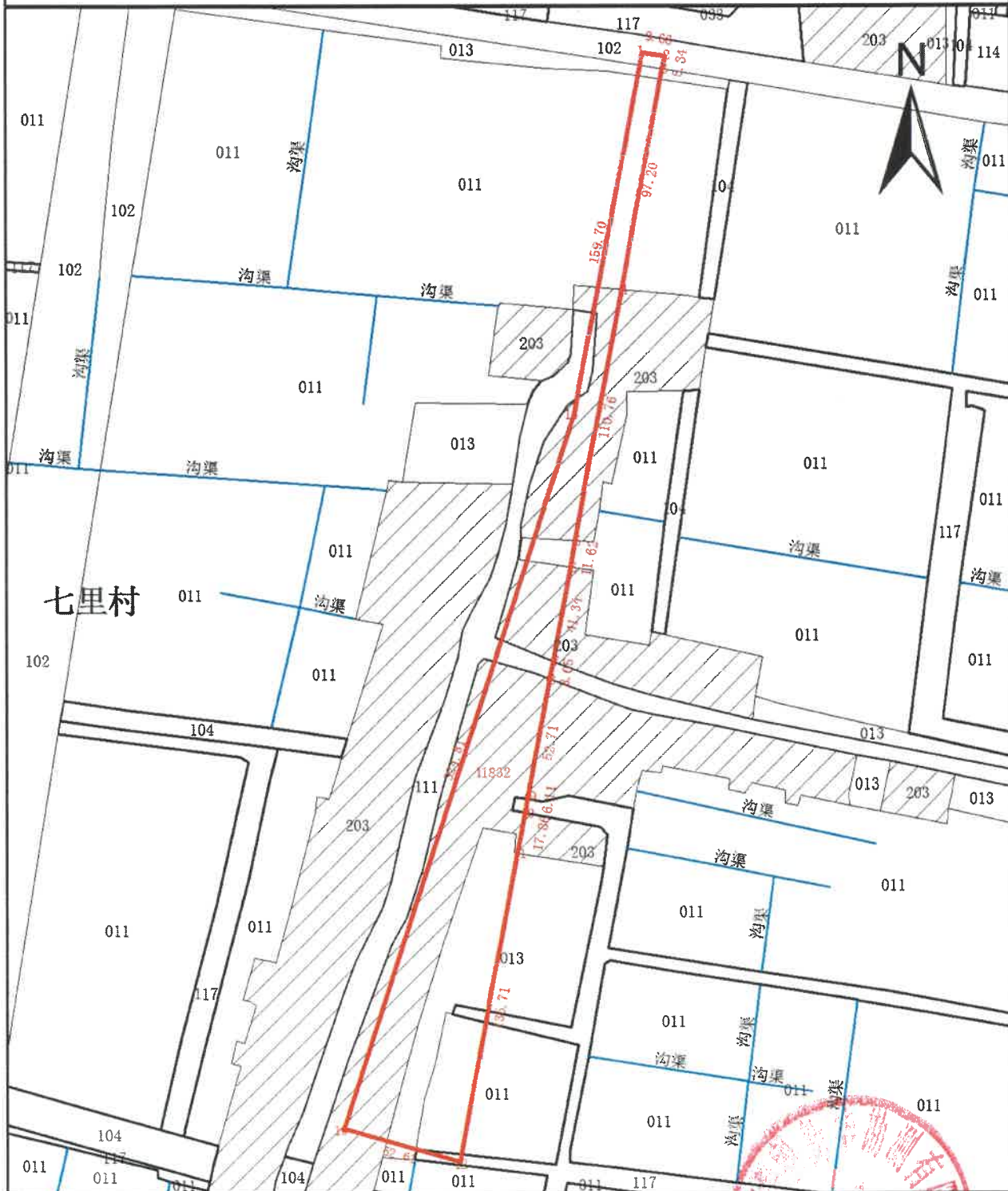

绘图日期:

1:2,500

绘图员: 颜伟

审核日期:

审核员: 孙浩



悦阳工业片区12勘测定界图

单位: m. m²

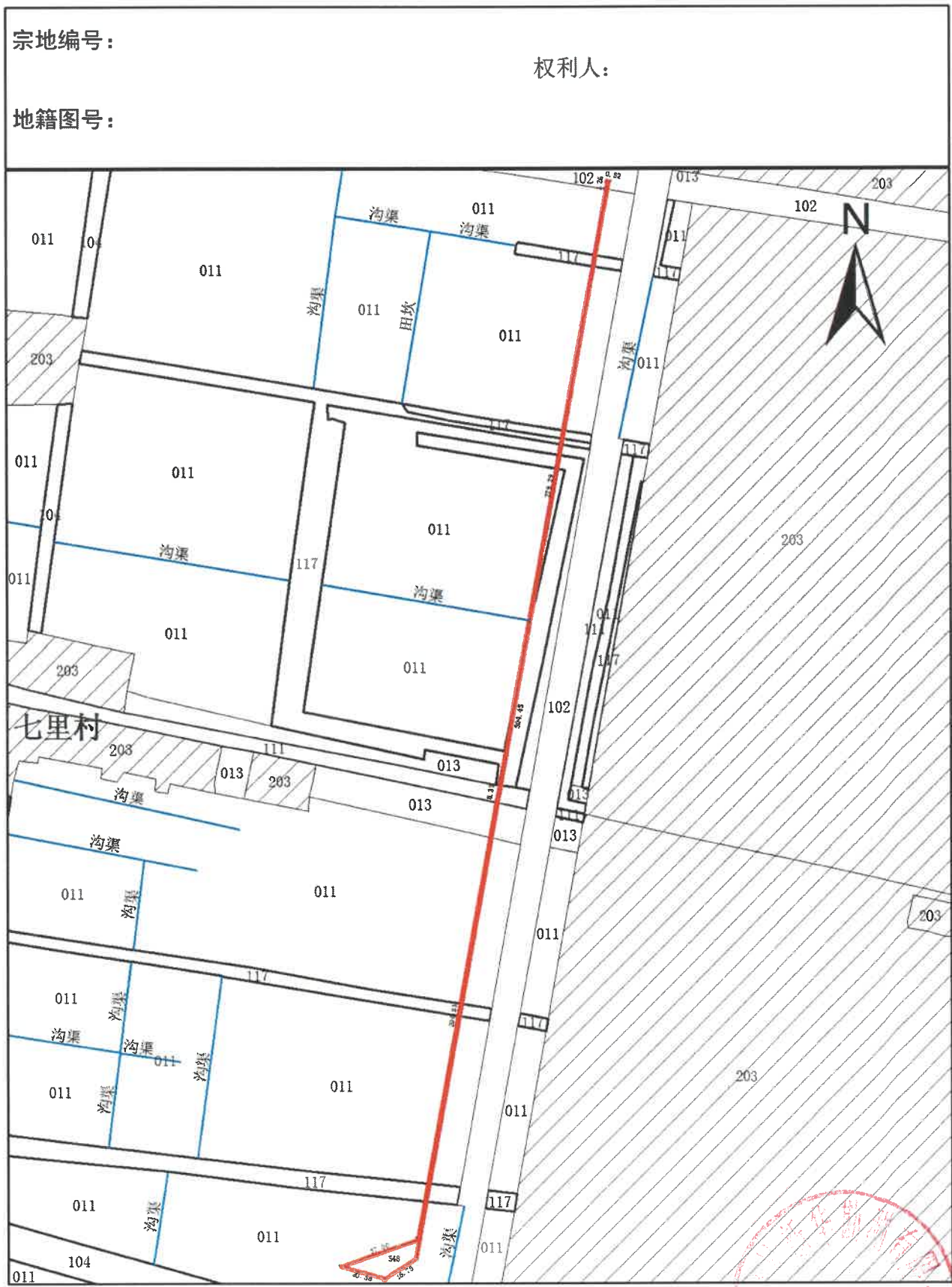

绘图日期:

1:2,500

绘图员: 颜伟

审核日期:

审核员: 孙浩

